

(個人で健診をお申込の方へ)

社会医療法人 博愛会

# 開西病院

## オプション健診のご案内

I D

氏名

様

当院で健診を受けられた方は、希望によりオプション検査を追加できます。  
当日でも追加できますが、予約が必要な検査もあります。

**\* 先着順となる場合もありますのでご了承ください。**

**\* 料金はすべて税込となります。**

## がんが気になる方へ

### 肺がん検査 ■ タバコを吸われる方におすすめします

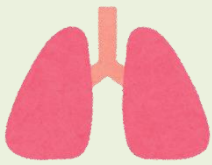

胸部CT

**10,560円**

胸部レントゲンよりも正確に早期の肺がんなどを発見することができます。

喀たん細胞診

**3,080円**

たんの中から、がん細胞などの有無を確認する検査です。



### 大腸がん検査 ■ 大腸がんは、50歳ごろから増え始めます



大腸CT

**要予約**

**30,000円**

大腸内視鏡よりも苦痛が少なく短時間で検査できます。  
大腸の腫瘍やポリープを発見します。※健康診断とは、別のお日にちでのご案内になります

便潜血検査

**1,375円**

検便を行い、消化管からの出血の有無を調べます。

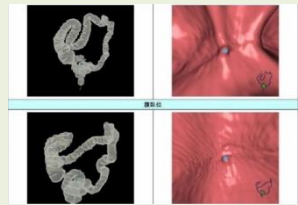

### 胃がんリスク検査 ■ 胃がんの予防と早期発見に

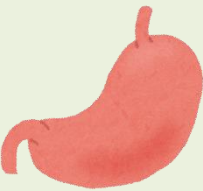

ヘリコバクターピロリ抗体検査

**1,969円**

胃粘膜の委縮や胃がんに関係していると言われるピロリ菌の有無を調べます。

ペプシノーゲン検査

**4,400円**

胃の萎縮の程度を調べます。胃の委縮が強くなると胃がんが発生しやすいと言われています。

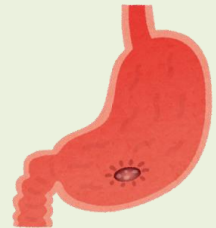

### 前立腺がん検査 ■ 50歳以上の男性の方に

血液検査PSA

**2,497円**

前立腺がんに関係するPSAの量を測定します。

## 骨粗しょう症が気になる方へ

### 骨密度検査 ■ いつのまにか骨折にならないために



骨密度検査

**3,168円**

レントゲンで骨密度を測り、骨粗しょう症の判定をします。

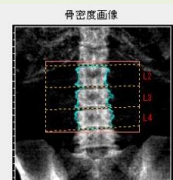

**\*裏面もご覧ください。**

(個人で健診をお申込の方へ)

社会医療法人 博愛会

# 開西病院 オプション健診のご案内

お問合せはお気軽に  
開西病院 健診センター  
☎0155-38-7541 まで

\*料金はすべて**税込**となります。

## 動脈硬化・メタボが気になる方へ

### 動脈硬化検査 ■ 全身の動脈硬化の程度を判定します



**頸動脈エコー** 要予約 **4,400円**

動脈硬化のめやすとなる頸動脈の厚みやプラーク（血管の壁にコレステロールなどが溜まる）の有無、狭窄の有無などを調べます。

**血圧脈波検査** **880円**

※人数制限があります  
両手足の血圧を測り、足の血管の詰まり、血管の硬さを調べます。

**眼底・眼圧検査** **1,793円**

※人数制限があります  
眼の奥の血管を撮影して、動脈の状態などを調べます。

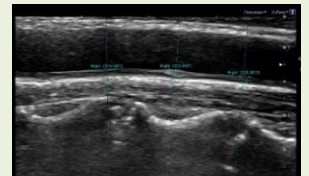

### メタボ検査 ■ お腹回り・隠れ肥満の気になる方に



**内臓脂肪CT検査** **2,750円**

おへその位置の断面図から内臓脂肪の面積を調べる事で、内臓脂肪型肥満かどうかわかります。

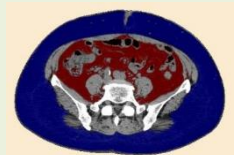

## 日頃気になっていることを調べたい方へ

### 基本の検査メニュー ■ 健診の機会に追加したい方へ



**腹部エコー** **4,400円**

※人数制限があります  
肝臓、腎臓、脾臓、胆のうなどの内臓の状態を超音波で調べます。  
\*当院は「膵がん早期診断プロジェクト」に参加しています



**胸部レントゲン** **1,848円**

肺の異常や、胸部の疾患などをレントゲンで調べます。

**心電図検査** **1,144円**

簡単に心臓の異常を調べることが出来ます。



**肺機能検査** **1,936円**

※人数制限があります  
呼吸の状態を測定し肺の換気能力や肺の病気の有無を調べます。



**甲状腺ホルモン検査** **3,520円**

甲状腺のホルモン量を調べます。だるさや体重変化は甲状腺ホルモンの異常かもしれません。

**肝炎ウイルス検査** **2,605円**

B型肝炎、C型肝炎ウイルスに感染しているかどうかを調べます。